

MUNICIPIO DE ARGELIA  
DEPARTAMENTO DEL CAUCA

CONTIENE:  
I.E GABRIEL GARCIA MARQUEZ  
CORTE TRANSVERSAL B - B  
CORTE LONGITUDINAL A - A  
FACHADAS PRINCIPAL  
FACHADA LATERAL IZQUIERDA

CONTRATISTA:  
Arq. GINNA L. DAZA ORDOÑEZ  
A13102016-1013605815  
Direccion: C/ 26 N. 27-46  
Contacto: 3017173076-331717344  
email: dazagarcia@protonmail.es  
email: gonzalez@protonmail.es

LEVANTÓ:  
Arq. GINNA L. DAZA ORDOÑEZ  
A13102016-1013605815  
DIGITÓ:  
Arq. GABY ANDREA QUINTERO  
A13232021-67011229

OBSERVACIONES:

ESC:  
INDICADAS  
FECHA:  
DICIEMBRE 2022

P<sub>A</sub> 6/7

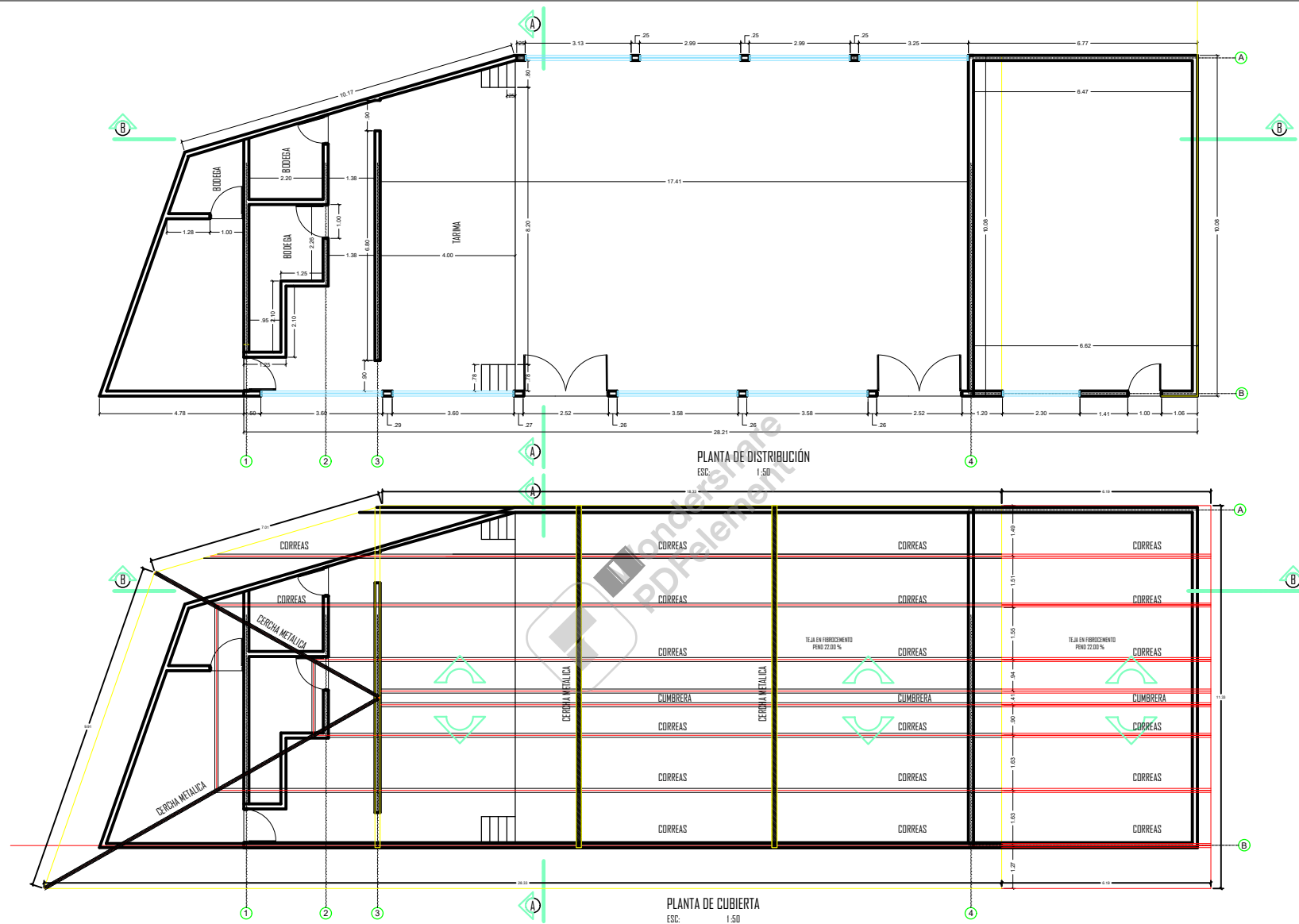

MUNICIPIO DE ARGELIA  
DEPARTAMENTO DEL CAUCA

CONTIENE:

I.E GABRIEL GARCIA MARQUEZ

PLANTA DE DISTRIBUCIÓN  
PLANTA DE CUBIERTAS

**CONTRATISTA:**

**Arg. GINNA L. DAZA ORDONEZ**  
A13102016-1013605815  
Dirección: Cl 26 N 47b-45  
Contacto: 3012730178-321777544  
email: dazaarginalectura.19@gmail.com  
email: procsocylactaciones@hotmail.com

LEVANTÓ

Arg. GINNA L. DAZA ORDOÑEZ  
A13102016-1013605815

DIGITÓ:  
Arq. GABY ANDREA QUINTERO  
A13232021-67011229

OBSERVACIONES:
----------------

ESC:

INDICADAS

FECHA:  
DICIEMBRE 2022

**P**<sub>A 5/7</sub>

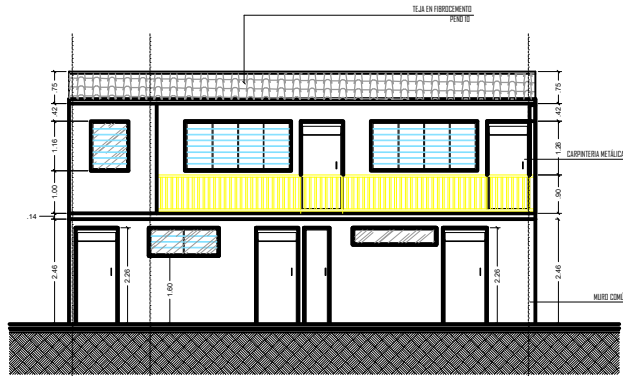

FACHADA PRINCIPAL  
ESC: 1:50

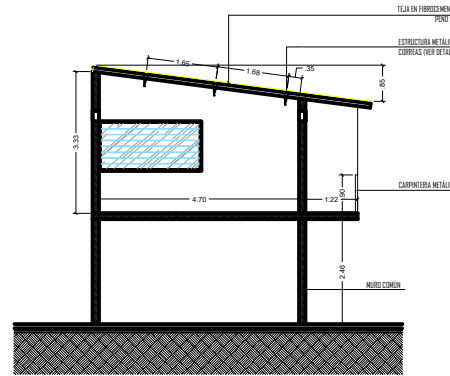

CORTE LONGITUDINAL A - A  
ESC: 1:50

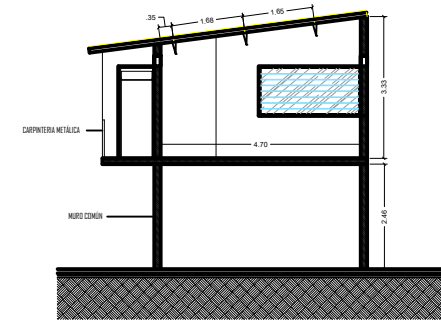

CORTE LONGITUDINAL B - B  
ESC: 1:50

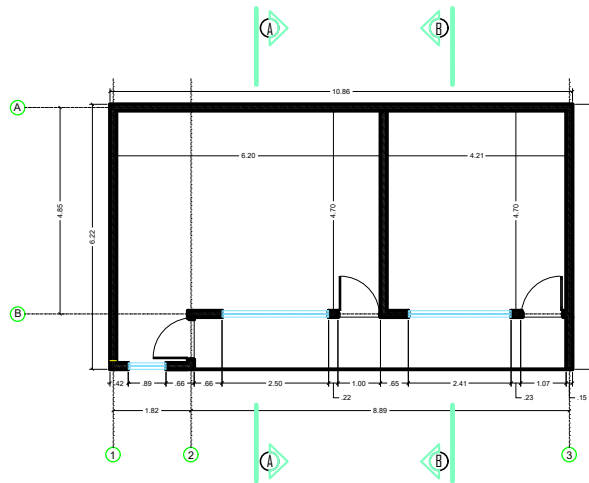

PLANTA DE DISTRIBUCIÓN SEGUNDO PISO  
ESC: 1:50

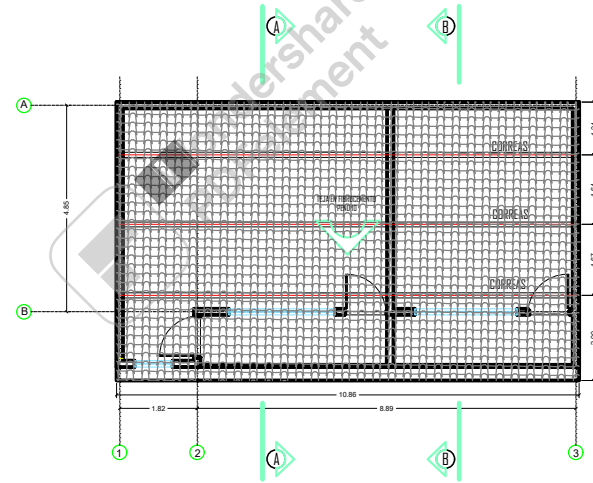

PLANTA DE CUBIERTA  
ESC: 1:50

MUNICIPIO DE ARGELIA  
DEPARTAMENTO DEL CAUCA

CONTIENE:  
I.E GABRIEL GARCIA MARQUEZ

PLANTA DE DISTRIBUCION  
FACHADA PRINCIPAL  
PLANTA DE CUBIERTAS  
CORTE LONGITUDINAL A - A  
CORTE LONGITUDINAL B - B

CONTRATISTA:

Arq. GINNA L. DIAZ ORDÓÑEZ  
A13102016-1013605815  
Direccion: Q. 20 1614045  
Celular: 3011786196-3011717844  
email: gonzalezgarcia192@gmail.com

LEVANTÓ:

Arq. GINNA L. DIAZ ORDÓÑEZ  
A13102016-1013605815

DIGITÓ:

Arq. GABY ANDREA QUINTERO  
A13232021-67011229

OBSERVACIONES:

ESC:

INDICADAS

FECHA:

DICIEMBRE 2022

P<sub>A</sub> 7 / 7



EST:

I. E. GABRIEL GARCIA MARQUEZ

MUNICIPIO DE ARGELIA  
DEPARTAMENTO DEL CAUCA

ARG. GINNAR L. DAZA ORDÓÑEZ

A13102016-1013605815  
 Director: Q 26 N #74045  
 Coordinates: 30 07 20076-32177944  
 email: dazee.galicia.15@gmail.com  
 email: promotoria@procuraduria.fiscalia.es

À LA GINNA I DATA PERSONE

Arg. GINNAL DAZA  
A13102016-1013605815

DIGITÓ:

OBSERVACIONES:

INDICADAS

FECHA:

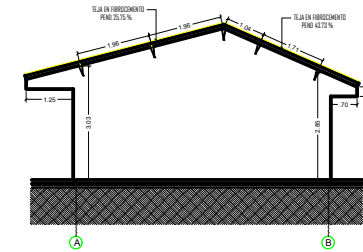
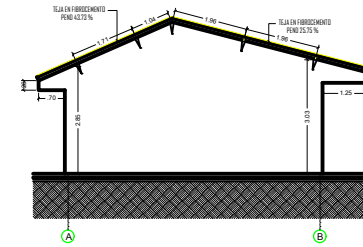
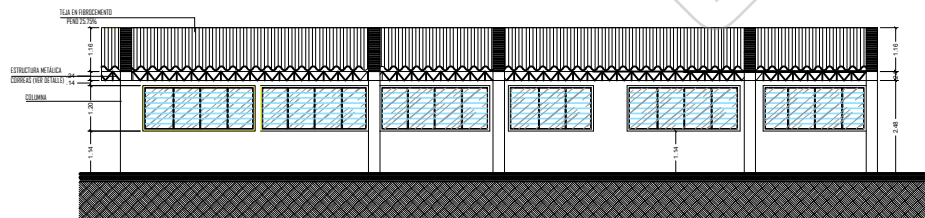
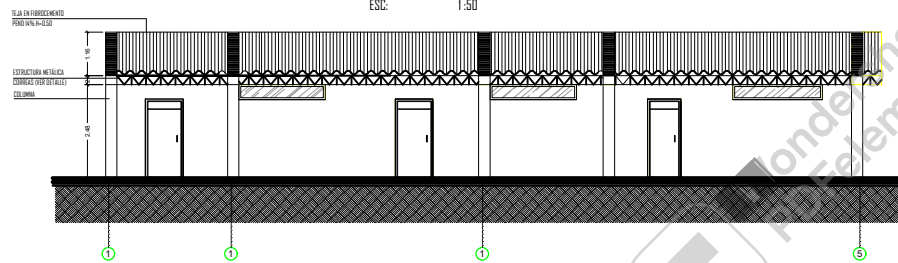
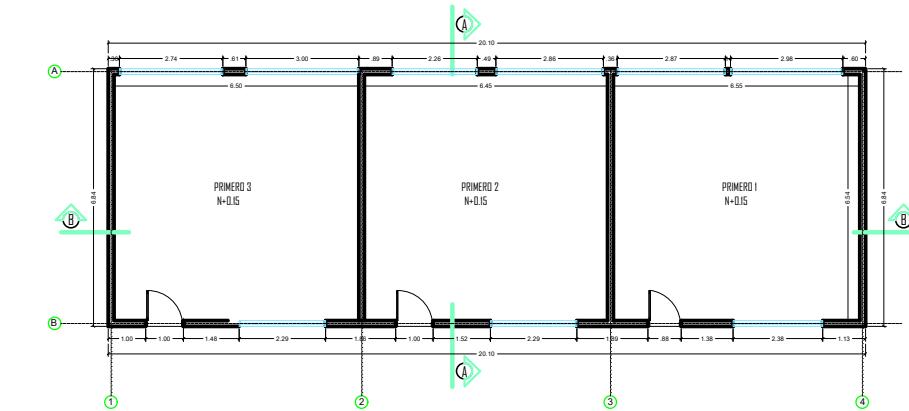

MUNICIPIO DE ARGELIA  
DEPARTAMENTO DEL CAUCA

CONTIENE:  
I.E GABRIEL GARCIA MARQUEZ  
PLANTA DE DISTRIBUCIÓN  
FACHADAS PRINCIPAL  
FACHADAS POSTERIOR  
FACHADA LATERAL DERECHA  
FACHADA LATERAL IZQUIERDA

CONTRATISTA:  
Arq. GINNA L. DAZA ORDÓÑEZ  
A13102016-1013605815  
Dirección: C. 26 N. 47-48  
Correo: 8017736016-801777964  
Email: ginnal@architecta13.com  
Email: ginnal@architecta13.com

LEVANTÓ:  
Arq. GINNA L. DAZA ORDÓÑEZ  
A13102016-1013605815  
DIGITÓ:  
Arq. GABY ANDREA QUINTERO  
A13232021-67011229

OBSERVACIONES:

ESC:  
INDICADAS  
FECHA:  
DICIEMBRE 2022

P A 3/7

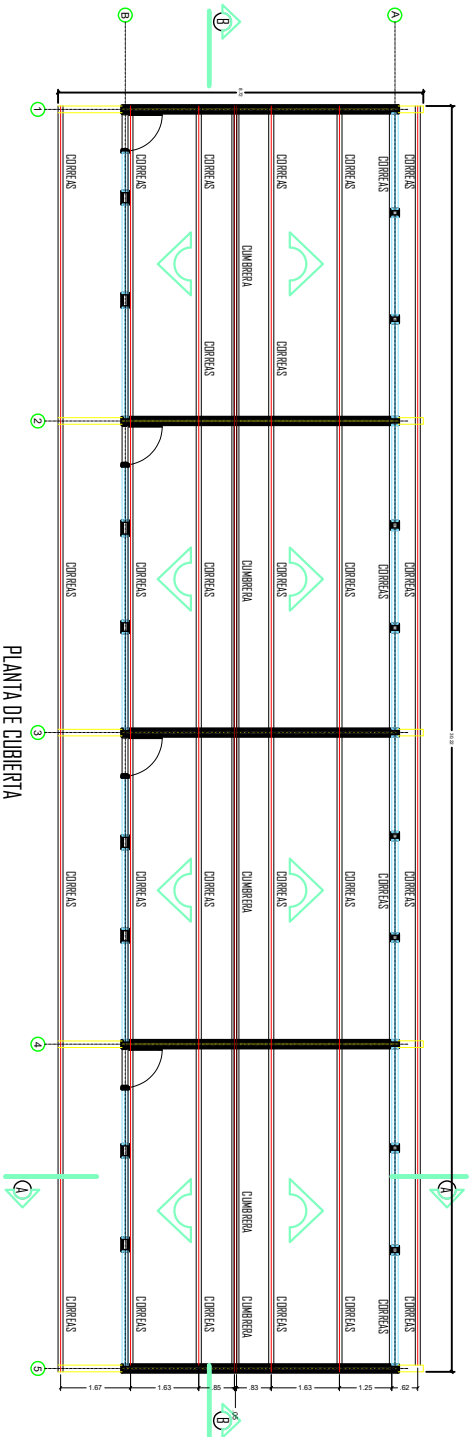

PLANTA DE CUBIERTA  
ESC. 1:50

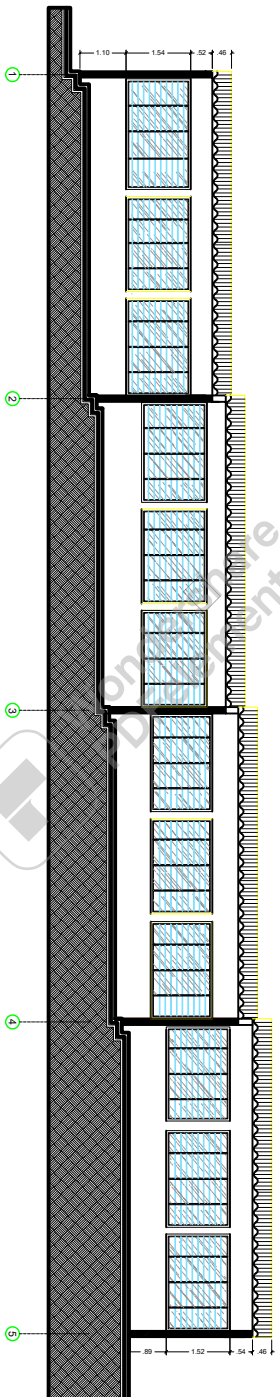

CORTE LONGITUDINAL B - B  
ESC. 1:50

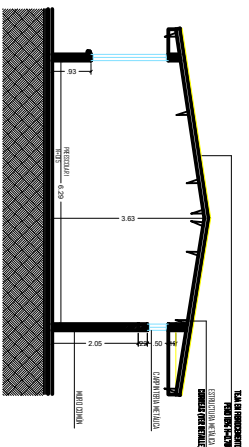

CORTE TRANSVERSAL A-A  
ESC. 1:50

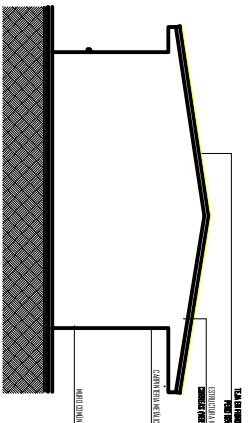

FACHADA LATERAL DERECHA  
ESC. 1:50

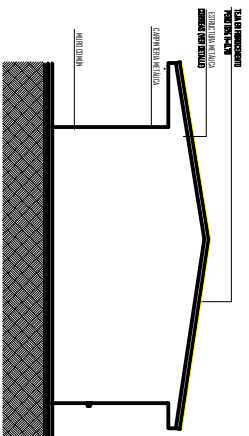

FACHADA LATERAL IZQUIERDA  
ESC. 1:50

MUNICIPIO DE ARGELIA  
DEPARTAMENTO DEL CAUCA

CONTIENE:  
I.E. GABRIEL GARCIA MARQUEZ  
PLANTA DE CUBIERTAS  
CORTE FACHADA A-A  
CORTE LONGITUDINAL B-B

CONTRATISTA:  
ARQ. GINA L. DAZA OROQUEZ  
CALLE 100 No. 100-100  
BARRIO LA CRUZ  
CIudad de Medellin

LEVANTO:  
ARQ. GINA L. DAZA OROQUEZ  
A13232021-01-10-2021

DIBUJO:  
ARQ. GABY ANDREA QUINTERO  
A13232021-01-07-2021

OBSERVACIONES:

ESC:

INDICADAS

FECHA:  
DICIEMBRE 2022

PA 2 / 7



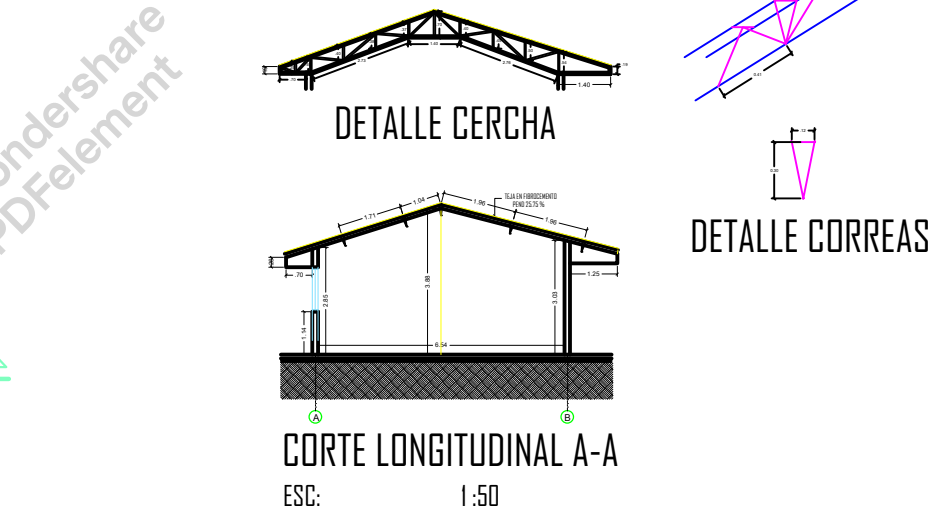
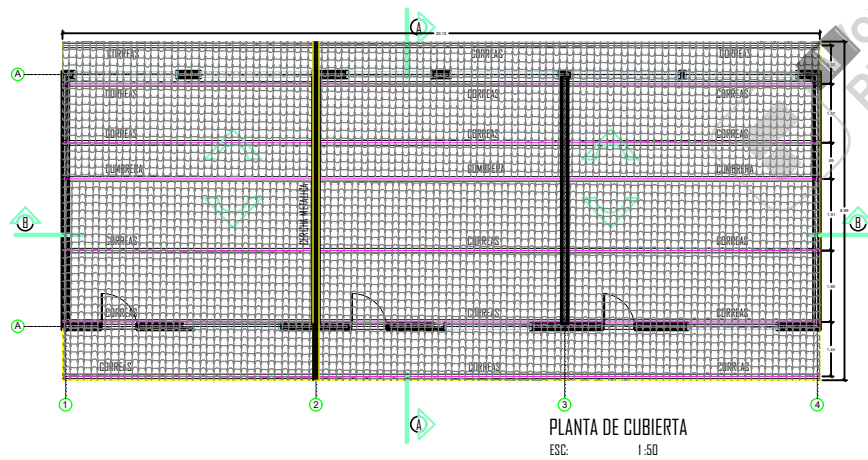
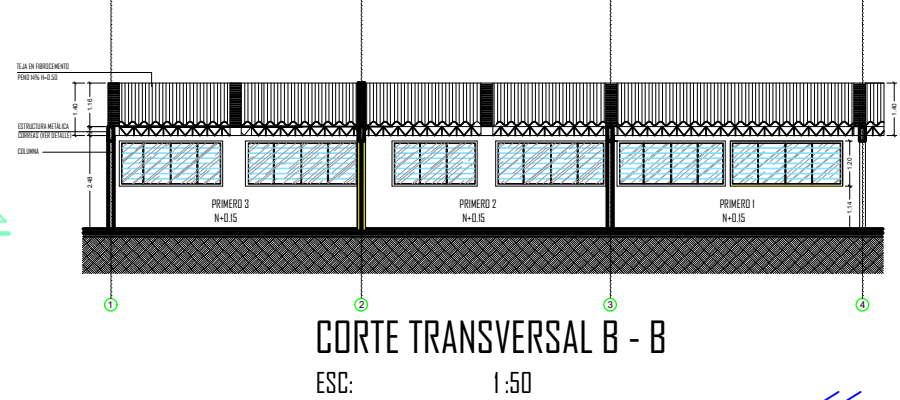
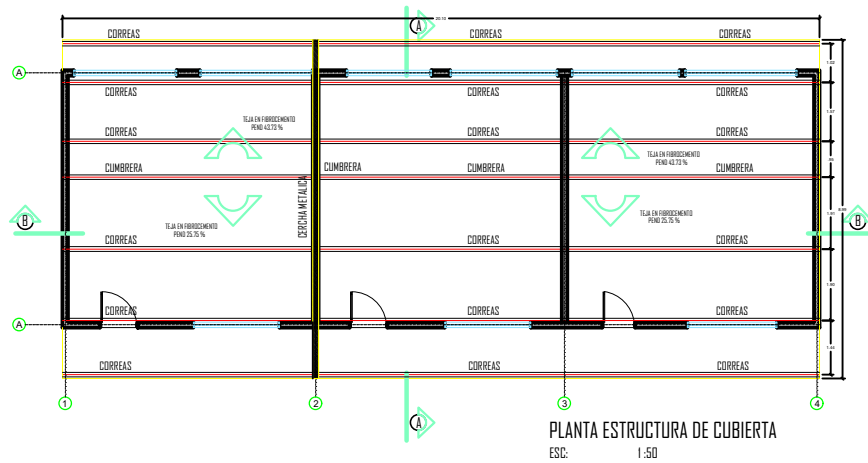

MUNICIPIO DE ARGELIA  
DEPARTAMENTO DEL CAUCA

CONTIENE:

I.E GABRIEL GARCIA MARQUEZ

PLANTA ESTRUCTURA DE CUBIERTA  
PLANTA DE CUBIERTA  
CORTE LONGITUDINAL A - A  
CORTE TRANSVERSAL B- B

CONTRATISTA:

---

Arg. GINNA L. DAZA ORDONEZ  
A13102016-1013605815  
Dirección: C/ 26 N. #70-45  
Contactos: 30 12730078-30 17177544  
email: dazacarpulectura13@gmail.com  
email: proccosayellectura13@hotmail.com

LEVANTÓ:  
Arq. GINNA L. DAZA ORDOÑEZ  
A13102016-1013005815

DIGITÓ:  
Arq. GABY ANDREA QUINTERO  
A13232021-67011229

OBSERVACIONES:

ESC:

INDICADAS

FECHA:

DICIEMBRE 2022

P<sub>A</sub> 4/7